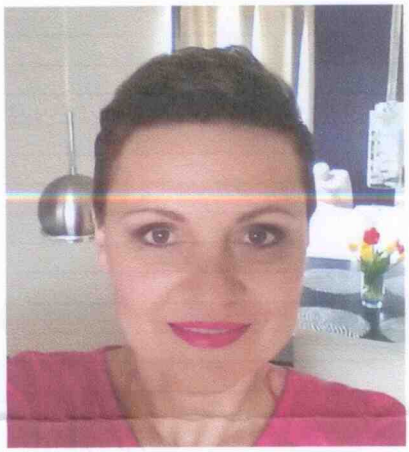

"Witam, mam na imię Dorota. Od półtora roku zmagam się z chorobą nowotworową. Podczas pierwszej linii chemioterapii wypadły mi rzęsy, brwi i co najgorsze włosy. Gdy byłam zdrowa myślałam sobie, że brak włosów podczas takiej choroby to drugorzędna sprawa, najważniejsze to skupić się na leczeniu.Gdy temat zaczął dotyczyć mojej osoby nie było to już takie oczywiste. Nie mogłam pogodzić się z tym stanem rzeczy, byłam załamana, straciłam pewność siebie, nie chciałam wychodzić z domu i pokazywać się ludziom, miałam wrażenie, że zostałam całkowicie pozbawiona swojej kobiecości . W tej chwili jestem po drugiej linii chemioterapii, podczas której zastosowano u mnie czepek chłodzący **PAXMAN**, który zapobiega łysieniu. Czepek w 100% spełnił swoją funkcję, moja czupryna pozostała nienaruszona! Dzięki temu podczas chemioterapii jak i po niej nie zamartwiam się swoim wyglądem, jestem pewna siebie, myślę pozytywnie i mam całe mnóstwo energii na walkę z chorobą! Byłoby cudownie, gdyby wszyscy pacjenci mogli skorzystać z tego cudownego czepka. Głęboko wierzę, że któregoś dnia tak właśnie będzie...

Serdecznie dziękuję Firmie Emmed, dzięki Waszemu zaangażowaniu, pomimo choroby, potrafię być szczęśliwa, to Wasza zasługa! :)

Gorąco pozdrawiam i życzę dalszych sukcesów!"

Dorota Jacyna

Żory dnia 27.10.2016r.

Szanowny Pan

Dzień dobry Panie Prezesie,

piszę do Pana, aby pogratulować najlepszej decyzji, jaką mógł Pan podjąć dla Pana Szpitala. Tą decyzją było umożliwienie Pacjentkom oddziału onkologicznego zachowania włosów dzięki urządzeniu **PAXMAN**. Jako pacjentka korzystałam z urządzenia **PAXMAN** w szpitalu w Zgorzelcu (sama mieszkam na śląsku), dlatego mogę nie tylko potwierdzić działanie urządzenia, ale również powiedzieć jak jest to ważny aspekt dla kobiet. Jak sam Pan widzi moja determinacja była ogromna. Mimo że na co dzień mieszkam na Śląsku, na kolejne sesje wybierałam placówkę, gdzie urządzenie było dostępne. Nie miały tu znaczenia kilometry, jakie musiałam pokonać ani czas, jaki takie podróże zajmowały. Dzięki urządzeniu **PAXMAN** zachowałam włosy, co niewątpliwie miało pozytywny wpływ na moje podejście do całego procesu leczenia. Głęboko wierzę, że pacjentki z północnej części Polski, będą wybierały Pana Szpital, wiedząc, że znajduje się tam urządzenie PAXMAN.

Jeszcze raz GRATULUJE bardzo dobrej decyzji. Dzięki niej zrobił Pan mały krok w wielkiej sprawie. Mam nadzieję, że kolejne Szpitale pójdą Pana śladami i coraz więcej kobiet będzie korzystało z urządzeń **PAXMAN**. Jeszcze raz serdecznie gratuluje i dziękuję w imieniu wszystkich pacjentów zmagających się chorobą nowotworową.

Z wyrazami szacunku:

Patrycja Cipolka

Gliwice 20.06.2017

REKOMENDACJE

W okresie od 3 stycznia 2017r.do dnia dzisiejszego korzystam z usług Instytutu Onkologii w Gliwicach w Klinice Radioterapii i Chemioterapii. Na początku moje leczenie oparte było o 8 cykli tzw. Czerwonej i białej chemii podawanej w odstępach trzech tygodni. W trakcie leczenia korzystałam z posiadanego przez Instytut w Gliwicach Systemu Chłodzenia Skóry Głowy PAXMAN zapobiegającego wypadaniu włosów w trakcie chemioterapii. Właśnie dzięki systemowi PAXMAN, opartego o chłodzenie skóry głowy przy użyciu specjalnych czepków mogłam całą swoją siłę i energię skupić na walce z chorobą nie martwiąc się o ten straszny i najbardziej widoczny skutek uboczny, jakim jest utrata włosów. To właśnie system Paxman pomógł mi pozytywnie nastawić się do całego procesu leczenia. Widząc efekty pracy urządzenia w postaci braku utraty włosów, każda kolejna sesja chemii z czepkiem na głowie była dla mnie łatwiejsza. Razem z osobami wspierającymi mnie w okresie leczenia żartowaliśmy, że moje wizyty w szpitalu to "randki z PAXMANEM" ☺ . Właśnie dzięki tym rankom udało mi się zachować włosy w trakcie chemioterapii, dlatego z pełnym przekonaniem mogę polecić Systemy Chłodzenia Skóry Głowy PAXMAN jako skuteczną metodę zapobiegającą wypadaniu włosów w trakcie chemioterapii. Jako pacjentka i jako kobieta jestem przekonana, że sam fakt możliwości zachowania włosów w trakcie leczenia dał mi dużo pozytywnej energii i jawnie przyczynił się do powrotu do zdrowia.

Polecam „randkowanie z PAXMANEM" wszystkim pacjentom i pacjentkom i życzę żeby podobnie jak ja odniosły sukces i zachowały włosy w trakcie chemioterapii.

Pozdrawiam,

Agata Bolek

.....

ANNA Ś.

Mam 43 lata, jestem pielęgniarką i od wielu lat pracuję na oddziale chirurgii onkologicznej i chemioterapii w szpitalu we Wrocławiu. Bardzo lubię moją pracę, daje mi ona wiele satysfakcji. Dzięki niej czuję się potrzebna, pomocna i cały czas przypomina mi, że wszystko co mamy jest niczym kiedy nie mamy zdrowia, dlatego należy cieszyć się drobiazgami i tym co mamy, a nie martwić tym czego nie mamy!

Pracując na co dzień z pacjentami opiekowałam się nimi, mobilizowałam do walki i wspierałam w trudnych zmaganiach podczas ciężkiego leczenia, choć jednocześnie zdawałam sobie sprawę, że mogę sobie tylko wyobrażać co tak naprawdę czują, kiedy dowiadują się, że zachorowali na nowotwór czy biorą chemię lub mają naświetlania. Nie raz w rozgoryczeniu słyszałam od pacjentów, że nie jestem w stanie sobie tego wyobrazić bo sama tego nie doświadczyłam i mieli rację. Mogłam się tylko domyślać.
I miałam nadzieję, że nigdy się tego nie dowiem. Choć wokół nas tyle różnych chorób, to zwykle się nam wydaje, że wszystkich to dotyczy tylko nie mnie. Mnie też się tak wydawało.
No cóż stało się inaczej. Podczas comiesięcznego badania piersi w lutym 2015 wyczułam zgrubienie w lewej piersi. W pierwszym momencie pomyślałam, że to nie możliwe, potem przeszył mnie strach, złość, bezsilność …
Badania usg, mammografia, biopsja i oczekiwanie na wynik jak na wyrok, niestety badanie histopatologiczne potwierdziło moje obawy – nowotwór piersi!
Świat runął mi jak domek z kart! Myślę: Boże czemu mi to zrobiłeś? Dlaczego ja?
Po kilku dniach od wyniku zostałam zoperowana usunięcie piersi (mastektomia) z jednoczasową rekonstrukcją piersi. Po operacji kolejne obawy bo bardzo bałam się, że lekarze powiedzą, że jednak muszę wziąć chemię. Pracując na takim oddziale doskonale zdawałam sobie sprawę z czym się to wiąże! Wiele widziałam. Wtedy pomyślałam, że chyba lepiej być nieświadomym. Kontrola i odczyt wyniku pooperacyjnego mówi: muszę poddać się 4 kursom chemioterapii!
Wypłakałam morze łez, nie chciałam dopuścić myśli, że ja za chwilę stracę włosy, czułam się jakby chciano mnie obnażyć z mojej skóry, godności i wszystkiego co mam!

O tym, że w Uniwersyteckim Szpitalu Klinicznym jest w użyciu urządzenie chłodzące skórę głowy Paxman, które daje możliwość zachowania włosów, dowiedziałam się od naszego lekarza i postanowiłam spróbować przecież nic nie tracę ;)
Czas pierwszej chemioterapii i strach czy terapia zadziała w moim przypadku, ale jadę na oddział na założenie czepca chłodzącego z nadzieją, że zachowam włosy. Podczas każdej chemii przez około 4 godziny mrożono moje cebulki włosowe, a ja relaksowałam się książką, muzyką, a to się działo.
Po 2 tygodniach moje włosy zaczęły się przerzedzać na szczęście w niewielkiej ilości i tak dotrwałam do 4 kursu z włosami bez peruki i chusteczek na głowie. Prześwity, które się pojawiały wcale mi nie przeszkadzały, bo mogłam je pozaczesywać w różne strony i nie rzucały się w oczy. Wyglądałam dobrze. Po 4 tygodniach od skończonej chemioterapii mogłam już wrócić do pracy i z uśmiechem namawiałam pacjentki do korzystania i służyłam żywym dowodem, że to działa!!!
Miałam możliwość w USK we Wrocławiu na jednym kursie chemii przetestowania innego urządzenia chłodzącego, ale Paxman był dla mnie bardziej przyjazny i komfortowy, łatwiej się rozgrzewałam po zakończonej terapii i łatwiejszy był w obsłudze dla personelu.
Na moim oddziale, mamy już urządzenie Paxman i z pełnym przekonaniem polecam pacjentom skorzystanie z terapii jeśli tylko lekarz ich zakwalifikuje.
Możliwości jakie daje Paxman są nie do przecenienia i należy z nich korzystać dla zachowania własnej godności.

Bardzo dziękuję za możliwość skorzystania z systemu chłodzącego Paxman.

Śmiżewska Anna

Gliwice dnia 23.06.20

Rekomendajce – Systemu Chłodzenia Skóry Głowy PAXMAN

Przez ostatnie 12 tygodni miałam przyjemność korzystać z leczenia w Instytucie Onkologii w Gliwicach. Podczas wizyty prof. Michał Jarząb zaproponował mi skorzystanie w trakcie leczenia z **Systemu Chłodzenia Skóry Głowy – PAXMAN**, jaki znajduje się w klinice Radiologii i Chemioterapii w Instytucie Onkologii w Gliwicach. Każdą sesję podania chemii rozpoczynałam od zmoczenia delikatnie moich włosów oraz wstępnego schłodzenia skóry głowy przez około trzydzieści minut. Następnie czepek miałam na głowie przez cały okres podania chemii jak również około półtorej godziny po zakończonym wlewie. System chłodzenia skóry głowy miał na celu zapobiegnięcie wypadaniu włosów i uniknięcie tego strasznego dla każdej kobiety przeżycia. W moim przypadku system **PAXMAN** sprawdził się w 100% i udało mi się zachować włosy. Jestem niezmiernie szczęśliwa, że ominął mnie ten chyba najgorszy moment w leczeniu, jakim jest wypadanie włosów, a dzięki Systemowi **PAXMAN** mogłam pozostać anonimowa i nie musiałam ogłaszać wszystkim, z jakim przeciwnikiem toczę walkę.

Jako osoba, która na własnej skórze dosłownie i w przenośni przekonała się o jak działa System Chłodzenia Skóry Głowy PAXMAN mogę z czystym sumieniem polecić ten system, jako skuteczną metodę zapobiegania wypadaniu włosów.

Polecam,

Izabela Górecka

Uniwersytecki Szpital Kliniczny
im. Jana Mikulicza-Radeckiego we Wrocławiu
Oddział Onkologii
ul. Borowska 213, 50-556 Wrocław
tel. 71 733 10 21
NIP 898-18-16-856; REGON 000289012

Wrocław, dnia 23.06.2015r.

OPINIA UŻYTKOWNIKA

W oparciu o sześciomiesięczne użytkowanie **SYSTEM CHŁODZENIA SKÓRY GŁOWY – ORBIS, firmy PAXMAN Coolers Limited** (od dnia 25.11.2014r. do dnia 20.05.2015r.) oraz opinie zadowolonych pacjentów, możemy z całą stanowczością stwierdzić, iż w/w urządzenie w pełni sprawdziło się pod względem skuteczności i bezpieczeństwa dla pacjenta, zgodnie z podawanymi przez producenta informacjami. Ponadto obsługa urządzenia **ORBIS** jest bardzo prosta i intuicyjna, co było dużym ułatwieniem dla obsługującego personelu, dzięki czemu nie pochłaniało zbyt wiele czasu na przygotowanie pacjenta do chłodzenia. W związku z tym, śmiało możemy zachęcić i polecić **SYSTEM CHŁODZENIA SKÓRY GŁOWY – ORBIS,** do powszechnego stosowania na oddziałach chemioterapii, jako skuteczna metoda walki z wypadaniem włosów podczas chemioterapii, który powinien być tak jak w innych krajach europejskich ogólnie dostępny dla pacjentów.

lek. Beata Freier
ONKOLOG KLINICZNY
3567706

Gdynia, 30 stycznia 2017 r.

Opinia dotyczące
Systemu Chłodzenia Skóry Głowy PAXMAN

W okresie sierpień – grudzień 2016 r. Szpitale Wojewódzkie w Gdyni, na Oddziale Onkologii Klinicznej, miały możliwość testowania Systemu Chłodzenia Skóry Głowy **PAXMAN**, zapobiegającemu wypadaniu włosów w trakcie chemioterapii. W tym okresie część chorych naszego oddziału mogła bezpłatnie skorzystać z tego urządzenia w czasie leczenia. Testy zakończyły się zaskakującym, zarówno dla pacjentek jak i dla lekarzy, wynikiem. Chore kończyły terapię opartą o taksany i antracykliny z alopecją nie większą niż G1 (wg klasyfikacji NCI CTC oraz WHO). Większość korzystających z systemu pacjentek zachowała włosy. Wzrosło również zainteresowanie podjęciem leczenia w naszej placówce wśród pacjentek, które chciały skorzystać z możliwości chemioterapii ze wspomaganiem systemem **PAXMAN**. Pozytywne wyniki testów i duże zainteresowanie urządzeniem przyczyniło się do decyzji o zakupie Systemu Chłodzenia Skóry Głowy **PAXMAN** przez Szpitale Wojewódzkie w Gdyni. Opierając się na wynikach testów oraz widząc efekty pracy urządzenia **PAXMAN,** mogę zarekomendować System Chłodzenia Skóry Głowy **PAXMAN** jako urządzenie, które znacząco podnosi jakość leczenia i pozytywnie wpływa na nastawienie pacjentek do terapii.

dr n. med. Iwona Danielewicz
onkolog radioterapeuta
specjalista onkologii klinicznej
9897744

EM-MED Sp. z o. o.
ul. Przemysłowa 12
30-701 Kraków
tel: (12) 292 78 60, fax: (12) 350 42 11
email: office@emmed.pl
internet: www.emmed.pl

Patrycja Opolka
23 października 2016
Województwo śląskie

Kilka cykli "czerwonej"chemii za mną,a włosy jak widać w niezłej kondycji;)Oby więcej szpitali miało w swoich szeregach PAXMANA!!!!

EM-MED Sp. z o. o.
ul. Przemysłowa 12
30-701 Kraków
tel: (12) 292 78 60, fax: (12) 350 42 11
email: office@emmed.pl
internet: www.emmed.pl

Anna Myka
12 lutego ·

Chemioterapia zakończona a włosy, jak widać, nadal są! To zasługa czepka chłodzącego PAXMAN, któremu nie była straszna nawet "czerwona" chemia. Leczenie było dla mnie dużo łatwiejsze dzięki temu, że nie straciłam tak ważnego atrybutu kobiecego. Dziękuje wszystkim, którzy przyczynili się do tego, że mogłam skorzystać z czepka w czasie chemioterapii. Urządzenie PAXMAN na stałe zagościło w Szpitalu Morskim w Gdyni Redłowie, gdzie bezpłatnie mogą korzystać z niego pacjenci onkologiczni.

Śląskie.

SAMODZIELNY PUBLICZNY ZAKŁAD OPIEKI ZDROWOTNEJ
WOJEWÓDZKI SZPITAL SPECJALISTYCZNY NR 4 W BYTOMIU
ALEJA LEGIONÓW 10 41-902 BYTOM
TEL.:32 281-02-71-7 FAX.; 32 281-02-70 NIP: 626-25-10-567
KONTO BANKOWE ING Bank Śl. O/Bytom 26 1050 1230 1000 0022 1313 7165

Bytom, dnia 30.05.2019

Samodzielny Publiczny Zakład Opieki Zdrowotnej
Wojewódzki Szpital Specjalistyczny Nr 4
41-902 Bytom, Al. Legionów 10
Regon 000296271 tel. 32 396 45 80
ODDZIAŁ ONKOLOGII KLINICZNEJ
Nr 121/100463/03/1/20
KOD: V - 01, VII - 005; VIII - 4240

EM-MED sp. z o.o.
ul. Pocieszka 11A
31-408 KRAKÓW

Szanowni Państwo,

Uprzejmie dziękuję za umożliwienie przetestowania w Oddziale Onkologii Klinicznej, Wojewódzkiego Szpitala Specjalistycznego nr 4 w Bytomiu, urządzenia do chłodzenia skóry głowy w trakcie chemioterapii – PAXMAN. Jest to urządzenie niezwykle intuicyjne, łatwe w obsłudze i niezbędne w wyposażeniu każdego oddziału Onkologii Klinicznej. Leczenie wspomagające jest przecież integralną częścią leczenia onkologicznego. Wobec wzrostu liczby chorych na nowotwory złośliwe i to w coraz młodszych grupach wiekowych, obserwuje się coraz większe oczekiwania chorych wobec leczenie także wspomagającego leczenie onkologiczne.

Urządzenie było wykorzystane przez kilku chorych rozpoczynających chemioterapię i spotkało się z dużym zainteresowaniem. Umieściliśmy także informację na stronie Szpitala o testowanym urządzeniu w Oddziale z nadzieją, że znajdą się sponsorzy, którzy mogliby wspomóc sfinansowanie zakupu Paxmana dla Oddziału.

Miesięcznie przyjmujemy około 800 chorych do leczenia, jesteśmy jedynym Oddziałem Onkologii Klinicznej w Bytomiu, współpracujemy w zakresie leczenia skojarzonego z Ośrodkami w Gliwicach, Katowicach i Dąbrowie Górniczej.

Pozyskanie tego urządzenia byłoby dla nas ogromnym sukcesem i spełnieniem oczekiwań naszych chorych.

Zwracam się też z prośbą o ewentualną pomoc i radę jak pozyskać środki na zakup Paxmana.

z poważaniem

KIEROWNIK
Oddziału Onkologii Klinicznej
dr hab.n.med. Ewa Nowakowska-Zajdel

Do wiadomości:
Dyrekcja WSS4 w Bytomiu

Brzeziny, 20.07.2017 r.

Szpital
Specjalistyczny
Brzeziny

Powiatowe Centrum Zdrowia
w Brzezinach - Spółka z ograniczoną
odpowiedzialnością
95-060 Brzeziny, ul. M. Skłodowskiej-Curie 6
NIP 833-138-44-12 REGON 100-576-369
Sąd Rejonowy dla Łodzi Śródmieścia w Łodzi XX Wydział
KRS: 0000314018
Kapitał zakładowy 13.186.000,00 PLN

Powiatowe Centrum Zdrowia
w Brzezinach Sp. z o.o.
ul. Marii Skłodowskiej-Curie 6
95-060 Brzeziny

List referencyjny

Od stycznia 2017 roku mamy przyjemność współpracować z firmą EM-MED producentem i dystrybutorem sprzętu medycznego w Polsce. Naszą współpracę rozpoczęliśmy od użyczenia Systemu Chłodzenia Skóry Głowy PAXMAN – zapobiegającemu wypadaniu włosów w trakcie chemioterapii. Urządzenie pracowało u nas przez kilka miesięcy i pomogło zachować włosy pacjentkom, które zdecydowały się skorzystać z systemu PAXMAN w trakcie leczenia.

Firma EM-MED przez ten okres wykazała się bardzo dużym profesjonalizmem i pokazała, że widniejąc hasło przewodnie na ich stronie, które brzmi "...w trosce o dobro Pacjenta" przyświeca ich pracy każdego dnia. Firma EM-MED mimo zakończenia obowiązywania umowy pozostawiła nam urządzenie aby pacjentki, które rozpoczęły chemioterapię z chłodzeniem głowy miały szansę ją zakończyć z zachowaniem włosów.

Jesteśmy ogromnie wdzięczni za wykazane zrozumienie i mamy nadzieję że użyczenie Systemu Chłodzenia Skóry Glowy to tylko początek naszej współpracy.

Z wyrazami podziękowania

Prezes Zarządu

Małgorzata Majer